

Visit EUROPE

présente

ESCAPADE AU PUY DU FOU

Du mercredi 17 au samedi 20 juin 2015

4 jours / 3 nuits

Hébergement en hôtel 3***

Pension complète avec boissons incluses

Guide accompagnatrice au départ des Mureaux

Entrées pour 2 jours au Parc du Puy du Fou + la Cinéscénie



1^{er} jour : PARIS / LES CHATEAUX DE LA LOIRE / LE PUY DU FOU

Rendez-vous, en début de matinée avec votre chauffeur et votre accompagnatrice et départ vers les châteaux de la Loire.



Visite guidée du château d'Amboise (1h00).

La forteresse médiévale d'Amboise cède la place à une résidence royale sous les règnes des Rois Charles VIII et François 1er (fin XV^{ème}-début XVI^{ème} siècle).

Nombre de lettrés et d'artistes européens séjournent à la Cour d'Amboise à l'invitation des souverains, à l'exemple de Léonard de Vinci qui repose dans la chapelle du château.

Puis déjeuner au restaurant. Continuation vers le Château du Clos Lucé et visite guidée (1h15).

C'est au Clos Lucé que Léonard de Vinci a vécu les trois dernières années de sa vie, peignant et travaillant à ses mille passions jusqu'au 2 mai 1519, date de sa mort dans la maison. C'est ce qui confère au manoir son caractère exceptionnel.

Le Clos Lucé permet de partir à la découverte des fabuleuses machines conçues par l'inventeur : aéroplane, automobile, hélicoptère, char d'assaut, pont tournant, etc. Un passionnant rendez-vous avec un génie visionnaire, qui s'intéressa à la mécanique, à l'hydraulique, à l'optique, au génie civil et militaire, à la marine et à l'aéronautique.

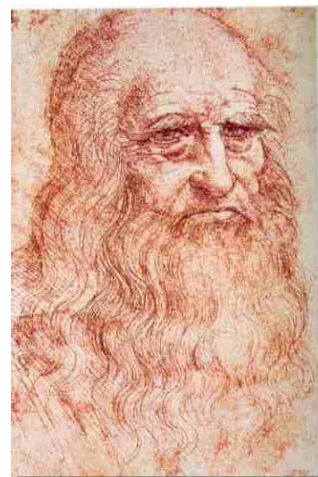

Au cœur de la ville d'Amboise, à 500 mètres du château royal, le Clos Lucé compte parmi les joyaux de la Renaissance. C'est, avec le château du Plessis-les-Tours, le seul bâtiment à avoir été construit en brique et pierre de tuffeau extraite des carrières de la région. C'est également l'une des demeures les plus meublées du Val de Loire. Le manoir est niché dans un parc romantique de six hectares, inspiré des jardins à l'anglaise, et s'agrémenté d'un jardin de style Renaissance italienne planté de roses, où l'on peut se restaurer et se reposer.

Continuation vers les Herbiers, situé à 5 /10 mn en autocar du Puy du Fou. Installation à l'hôtel La Verriaire. Dîner et nuit.

2^{ème} jour : LE PUY DU FOU / LA CINESCENIE

Petit déjeuner à l'hôtel puis départ en autocar vers le Puy du Fou. La journée sera à votre disposition pour découvrir les nombreux spectacles du Parc.

Des romains aux vikings, des mousquetaires aux chevaliers, des maîtres fauconniers aux magiciens tous les héros de légende enchaînent chorégraphies et cascades dans un ballet d'effets spéciaux et de surprises.

Déjeuner animé à la Halle Renaissance (3 plats avec eau, vin à discrétion, café).

Vous êtes les invités d'honneur de François 1er et Henri VIII d'Angleterre pour un festin unique recelant bien des surprises !



L'après-midi, temps libre pour découvrir à votre rythme les spectacles et animations du parc.

Retour à l'hôtel en fin d'après-midi.

Dîner au restaurant de l'hôtel.

Puis transfert au **Parc du Puy du Fou**.

Vous pourrez ensuite assister au spectacle **Les Orgues de Feu** qui a lieu chaque soir (hors soirs Cinéscénie) dans le Parc du Puy du Fou (places assises).

Chaque soir, sur le vieil étang du Puy du Fou, les musiciens romantiques apparaissent dans leurs costumes de lumières et font danser muses et farfadets dans une symphonie fantastique d'eau et de feu.



Retour à l'hôtel pour la nuit.

3^{ème} jour : LE PUY DU FOU

Petit-déjeuner à l'hôtel puis vous profiterez d'une nouvelle journée au Puy du Fou pour continuer votre découverte des magnifiques spectacles et animations du site.



Grâce à ces spectacles époustouflants, de superbes reconstitutions et des attractions permanentes, vous allez revivre 2000 ans d'Histoire.

Au Grand Parc du Puy du Fou, redécouvrez des mondes et des époques que l'on croyait à jamais disparus.

Revivez les jeux du cirque où gladiateurs et fauves règnent en maîtres...



Frissonnez lors de l'attaque des vikings au Fort de l'An Mil...

Rêvez devant l'incroyable ballet des oiseaux de proie...

Encouragez vos chevaliers favoris au pied du Donjon...

Découvrez le Château du Puy du Fou où les tableaux vous parlent et où les fantômes dansent encore... (nouveau spectacle 2014)

Déjeuner animé au restaurant Le Relais de Poste (3 plats avec eau, vin à discrétion et café).

Vous partagerez les aventures du couple d'aubergiste au cours d'un repas convivial.



L'après-midi, temps libre dans le Parc.

Retour à votre hôtel pour le dîner.

Puis retour au Parc du Puy du Fou vers 21h30 pour assister au spectacle de la Cinéscénie :

Née en 1978 et incarnée avec passion par près de 1200 bénévoles, la Cinéscénie est la communion de la jeunesse et de la mémoire, de la tradition orale et des technologies dernier cri.



Un son de qualité cinéma, plus de 6000 costumes, 300 pièces d'artifices par représentation, 2 000 projecteurs, 1 500 jets d'eau, des scènes flottantes, des aquaflames sculptent dans un déluge de hautes technologies le plus spectaculaire mariage de couleurs, d'eau et de feu jamais vu.

Une nuit hors du commun où brillent les voix des plus célèbres étoiles : Philippe Noiret, Alain Delon, Jean Piat, Robert Hossein...



La trame du spectacle est l'histoire de la famille Maupillier, reflet symbolique du peuple Vendéen. Nous sommes en 1916. Toute l'action s'organise autour du face à face entre Jacques Maupillier et un vieux marchand ambulant.

Mémoire de tout un peuple, le voyageur raconte au jeune Jacques l'histoire de ses ancêtres. Du Moyen Age à la Seconde Guerre Mondiale, le vieux galopin égrène les époques, avec leur lot de joies et de peines. Et chaque siècle qu'il déploie fait apparaître des décors inattendus et appellent de nouveaux personnages, par milliers. Près de 2 heures d'émotions intenses et 700 ans mis en images, pour une fresque géante unique au monde.

Après le spectacle, retour à l'hôtel et nuit.

4^{ème} jour : LE PUY DU FOU / LE MARAIS POITEVIN / LES MUREAUX

Petit déjeuner puis visite commentée en « plate »
du Marais poitevin.

Partez à la découverte de la Venise Verte, parcourez les canaux et les conches en toute sécurité sous l'œil attentif de votre batelier. Lui seul saura vous faire découvrir les véritables secrets de ce pays d'eau et de verdure.

Déjeuner dans la région puis retour sur la région parisienne.



TARIFS

Période : Du mercredi 17 juin au samedi 20 juin 2015

Durée : 4 jours / 3 nuits

PRIX par PARTICIPANT base chambre double	Groupe de 20 à 24 pers.	Groupe de 25 à 29 pers.	Groupe de 30 à 34 pers.	Groupe de 35 à 39 pers.	Groupe de 40 à 44 pers.
TITULAIRE	781 €	719 €	680 €	653 €	631 €
INVITE	846 €	784 €	745 €	718 €	696 €
Supplément chambre individuelle	+ 140 € par personne				

PRIX FERMES & DEFINITIFS

Ce tarif comprend :

- Un autocar Grand Tourisme bar, vidéo et toilettes, au départ de la région parisienne, toutes taxes et péages inclus.
- L'hébergement en hôtel 3*** à Les Herbiers, à l'hôtel La Verriaire, toutes chambres bain/douche et wc,
- La pension complète du déjeuner du jour 1 au déjeuner du jour 3 :
 - un déjeuner au restaurant avec ¼ vin et café le jour 1 et le jour 4,
 - le déjeuner spectacle à la Halle Renaissance avec eau et vin à discrétion et le café le jour 2
 - le déjeuner animé au Relais de Poste avec eau et vin à discrétion et le café le jour 3
 - les dîners à l'hôtel avec ¼ vin au repas
- Les entrées suivantes : le Château d'Amboise et le Château du Clos Lucé, le Grand Parc du Puy du Fou pour 2 jours, le Spectacle Cinéscénie,
- Le Pass Emotion au Parc du Puy du Fou qui permet d'être assis au spectacle des Orgues de Feu,
- Une promenade en plate d'1h dans le Marais Poitevin,
- La présence d'une guide accompagnatrice au départ de la région parisienne,
- Les pourboires
- Les assurances assistance, rapatriement et annulation,
- Un carnet de voyage.

Ce tarif ne comprend pas :

- L'éventuel supplément chambre individuelle.
- Tout extra au programme.
- Tout ce qui n'est pas mentionné dans les prix comprennent.

Offre sous réserve de disponibilité au moment de la réservation.

Fiche d'inscription

 <p>Amicale des Anciens de AEROSPATIALE <i>Etablissement des Mureaux</i></p> <p><small>66, route de Verneuil 78130 Les Mureaux</small></p>	<h1 style="margin: 0;">ESCAPADE AU PUY DU FOU</h1> <h2 style="margin: 0;">Du 17 au 20 juin 2015</h2> <p style="margin: 0;"><u>Nombre de participants : Mini 20 – Maxi 45</u></p> <p style="margin: 0;"><u>Clôture des inscriptions : 30 Novembre 2014</u></p>
--	---

NOM : Prénom :

Adresse :

Téléphone : Portable (celui que vous aurez le jour du départ) :

e-mail :

PARTICIPANT (S)

Noms et prénoms			
	Titulaire	Invité	

Prendra le car : **OUI** **NON** N° immatriculation du véhicule.....
restant au parking EADS

Base 20/24 : Titulaire : 781 € - Invité : 846 € Base 25/29 : Titulaire : 719 € - Invité : 784 € Base 30/34 : Titulaire : 680 € - Invité : 745 € Base 35/39 : Titulaire : 653 € - Invité : 718 € Base 40/44 : Titulaire : 631 € - Invité : 696 € Chambre Individuelle : 140 € OUI NON	A l'inscription par personne : 250 € <u>Chèque encaissé fin décembre 2014</u> Solde <i>encaissé 45 jours avant le départ</i>
---	--

Les inscriptions ne seront prises en compte que pour les adhérents à jour de leur cotisation 2015

Adresser Fiche d'inscription et Chèque à l'ordre de l'AAA/MU:
CAROFF Liliane
 23 résidence le Jonquet 78740 – VAUX SUR SEINE

Le :

Signature :

Souche à conserver

ESCAPADE AU PUY DU FOU – du 17 au 20 juin 2015

Base 20/24 : Titulaire : 781 € - Invité : 846 € Base 25/29 : Titulaire : 719 € - Invité : 784 € Base 30/34 : Titulaire : 680 € - Invité : 745 € Base 35/39 : Titulaire : 653 € - Invité : 718 € Base 40/44 : Titulaire : 631 € - Invité : 696 € Chambre Individuelle : 140 € OUI NON	A l'inscription par personne : 250 € <u>Chèque encaissé fin décembre 2014</u> Solde <i>encaissé 45 jours avant le départ</i>
---	--

Interlocuteur pour le voyage : Liliane CAROFF
 23 résidence le Jonquet 78740 VAUX SUR SEINE

Tel. 01 30 99 00 10
liliane.caroff78@orange.fr